

22050

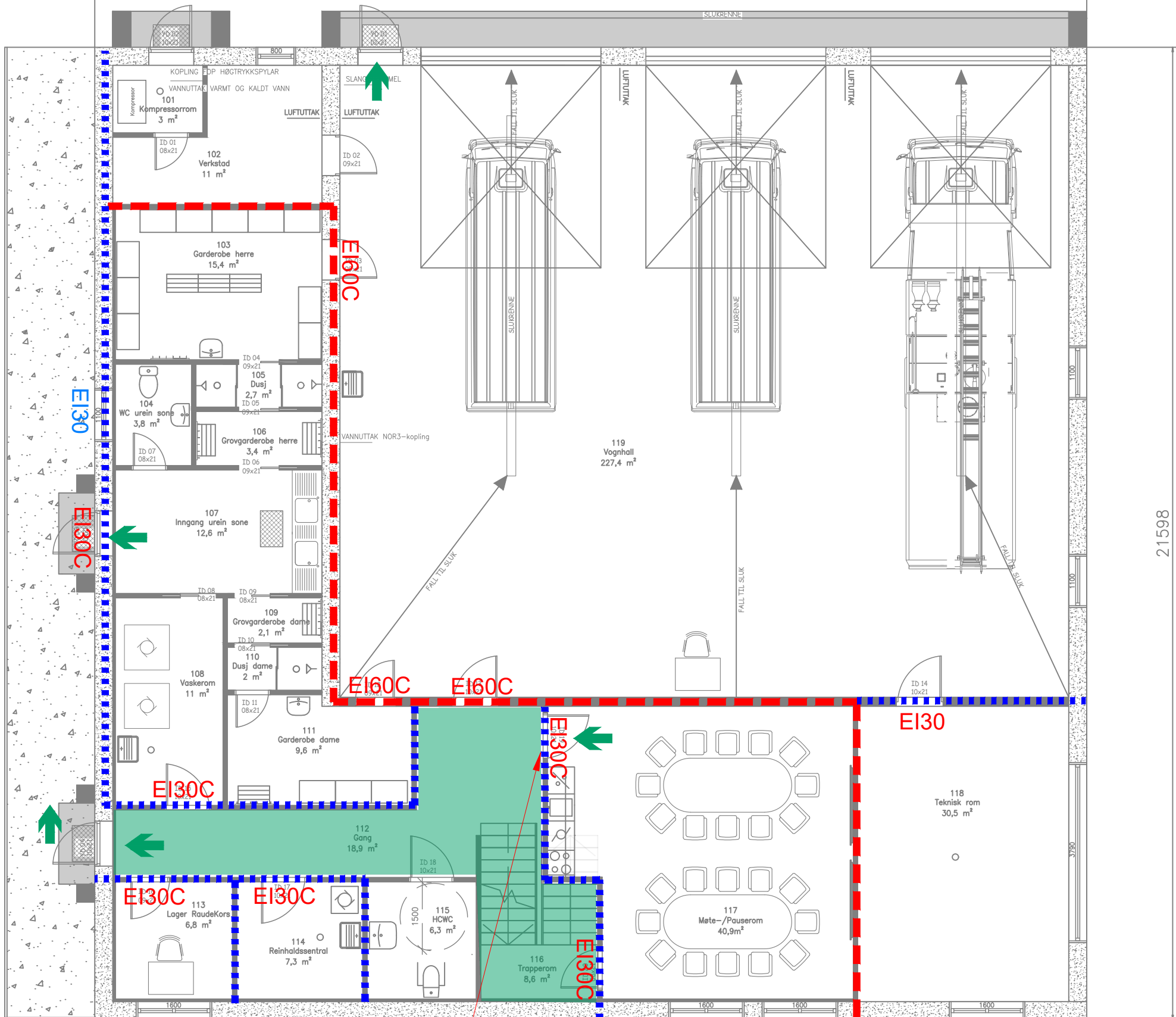

SYMBOLFORKLARING:

- ■ ■ ■ Branncellebegrensende skille EI 30 [B 30]
- ■ ■ ■ Branncellebegrensende skille EI 60 [B 60]
- ← Rømningsretning
- Trapperom utført som rømningsvei
- ↖
 Rømningvindu

DØRER og VINDUER:

- EI30 Dører EI₂ 30-Sa [B30]
- EI30C Dører EI₂ 30-CSa [B30S]
- EI60C Dører EI₂ 60-CSa [B60S]
- EI30 Vinduer EI 30

HOVEDTREKK BRANNKONSEPT:

- Brannklasse: 1
- Riskoklasse: 2 (brannstasjon uten døgnbemanning)
- Brannskiller med betydning for vertikal brannspredning (dekker, trapperom, sjaktvegger, o.l.): EI 30 (B30)

MERKNADER:

- Det skal installeres/monteres følgende:
 - Brannalarmanlegg, kategori 2
 - Slokkeutstyr slik at alle arealer dekkes
 - Markeringsskilt over utganger

Sjakter skal tettes i hvert dekke, eller utføres som egen branncelle.

Tegningen er en del av brannsikkerhetsstrategien for bygningen og skal ses sammen med denne.

0.0	02.06.2026	Første versjon	VMR	AE
Rev.	Dato	Revisjonen gjelder	Sign.	Kontr.
		Revisjoner		

Branntegning

Tiltakshaver: Stad kommune

WSP Norge AS

Rådgivende ingeniører i brannteknikk
 St. Olavs plass 5
 0165 Oslo
 Telefon: 932 40 000

Selje brannstasjon	Adresse: Hovevegen 99 Postnr: slid: 6750 Stadlandet Gnr/bnr: 256/302,303
--------------------	--

Brannplan 1. etasje

Prosjektnr: 54990	DOK.NR. 54990-BBR-P01	MALESTOKK 1 : 100 (A3)
-------------------	--------------------------	---------------------------

Snu slagretning til dør dersom møte/pauserom skal brukes av mer enn 10 personer.

Minst 1 vindu tilrettelagt for rømning per 15 personer.